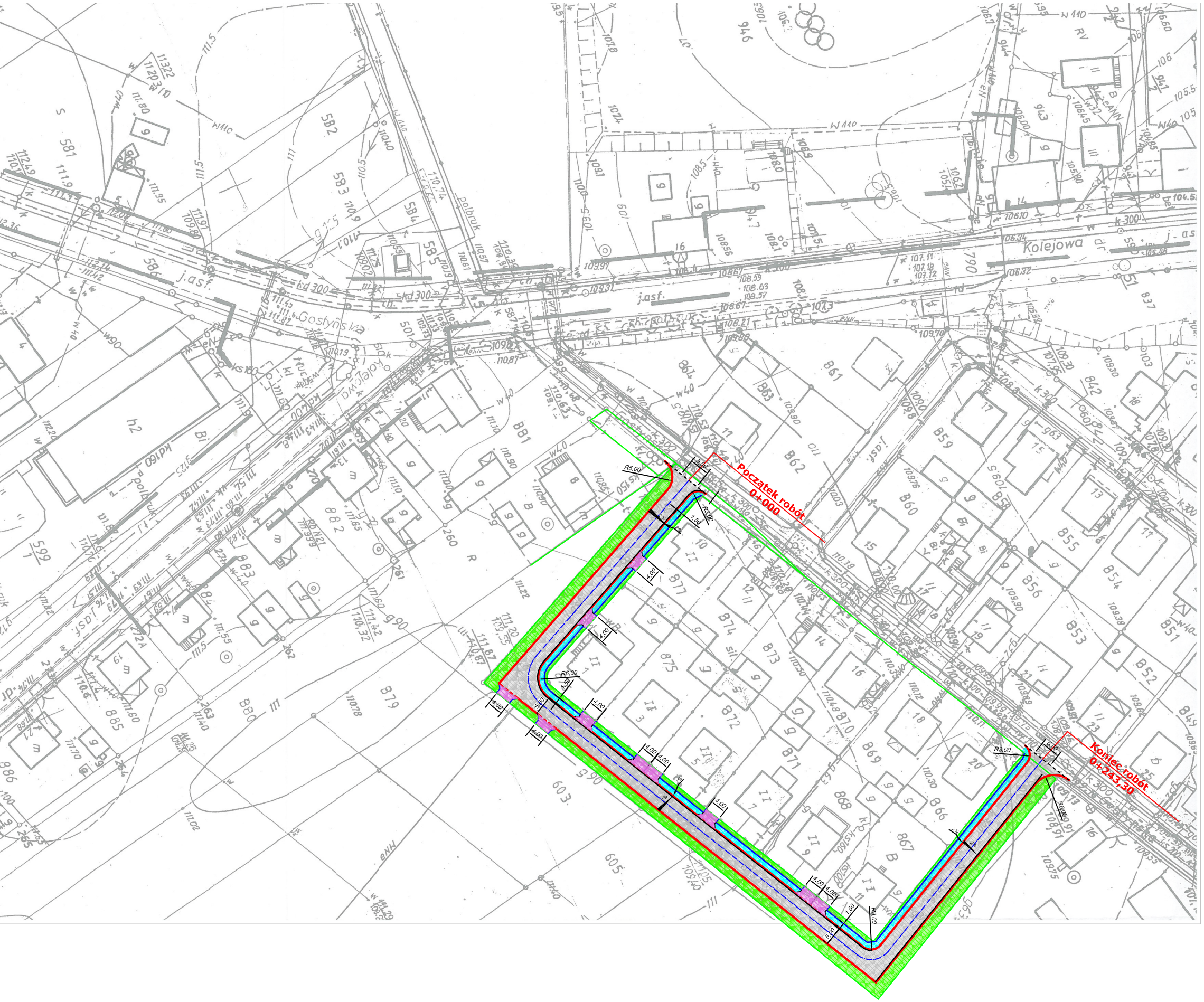

Legenda

- nawierzchnia z mieszanki mineralno-bitumicznej
- nawierzchnia chodnika z kostki brukowej betonowej szarej gr. 8cm
- nawierzchnia zjazdów z kostki brukowej betonowej kolorowej gr. 8cm
- krawężnik betonowy wystający 15x30x100 cm
- krawężnik betonowy najazdowy 15x22x100 cm
- ściek przykrawężnikowy z dwóch rzędów kostki brukowej betonowej
- obrzeże betonowe 8x30x100
- granica działek

Inwestor:	Gmina Jaraczewo ul. Jarocińska 1 63-233 Jaraczewo	
Tytuł zadania:	PRZEBUDOWA ULICY 11 LISTOPADA W JARACZEWIE	
Opracował: Kostórklewicz Wiesław upr. proj. nr 1760/94/L	Plan sytuacyjny	Skala 1:1000