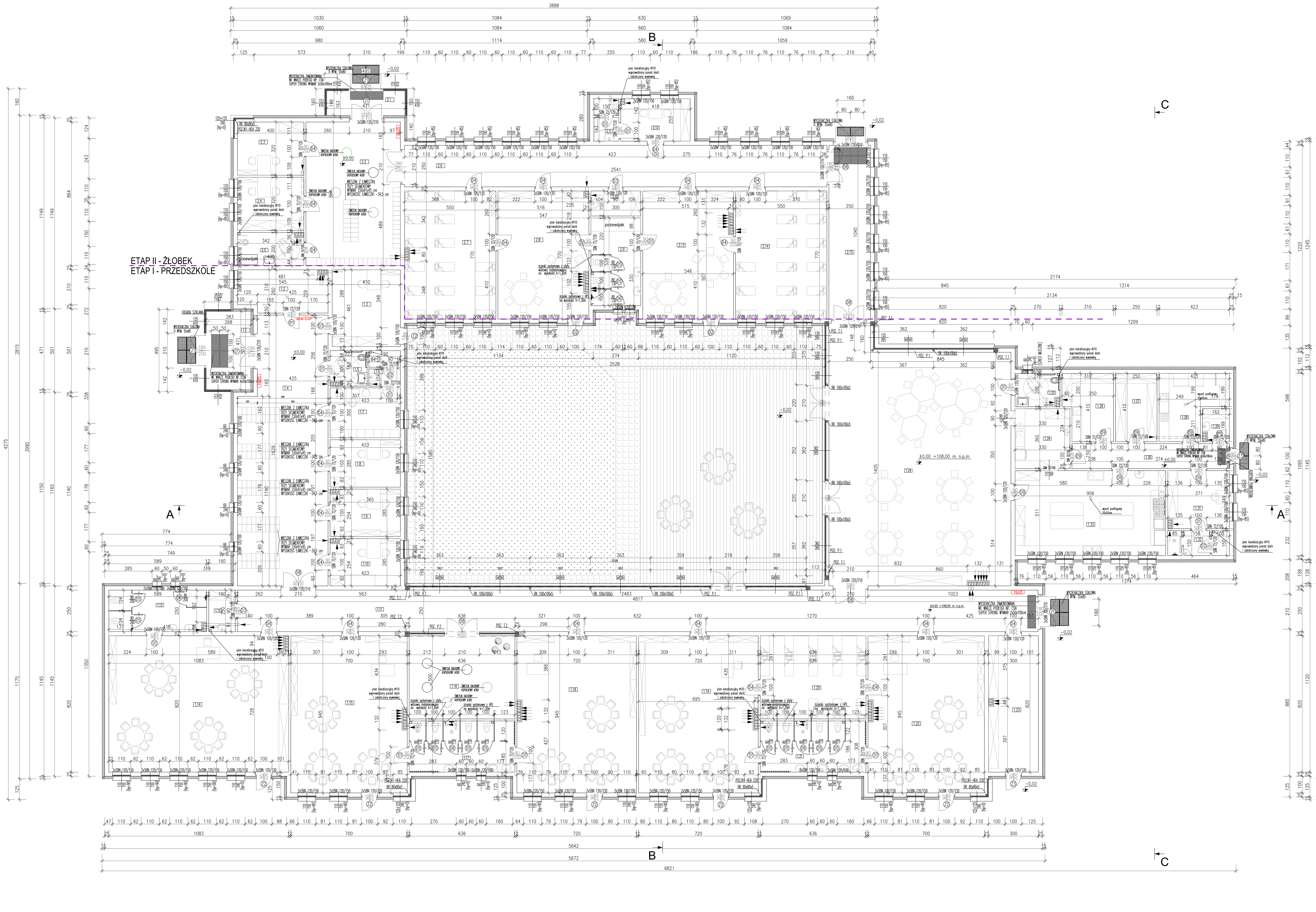

PRZEDSZKOLE – ETAP I					
ZESTAWIENIE POWIERZCHNI					
NR POM.	NAZWA POMIESZCZENIA	RODZAJ POSADZKI	POW. UŻYTKOWA [m2]	WYS. POM. [m]	KUBATURA [m3]
NR1.1	Wiatrołap	Gres	12.62	3	37.86
NR1.2	Kotłownia	Gres	13.40	3	40.2
NR1.3	Pom. woźnego	Gres	18.90	2.5	47.25
NR1.4	Szatnia / Korytarz	Gres	82.91	3	248.73
NR1.5	Toaleta niepełnosprawni	Gres	4.54	2.5	11.35
NR1.6	Toaleta socjalne	Gres	3.96	2.5	9.9
NR1.7	Pom. sanitarne	Gres	12.69	2.5	31.73
NR1.8	Gabinet dyrektora	Gres	12.06	2.5	30.15
NR1.9	Pom. intendentki	PCV	11.88	2.5	29.7
NR1.10	Pom. intendentki	PCV	11.88	2.5	29.7
NR1.11	Korytarz	Gres	120.42	3	361.26
NR1.12	Schowek porządkowy	Gres	4.00	2.5	10
NR1.13	Toaleta	Gres	14.55	2.5	36.38
NR1.14	Sala	PCV	88.51	3	265.53
NR1.15	Sala	PCV	65.74	3	197.22
NR1.16	Sala	PCV	31.80	3	95.4
NR1.17	Toaleta	Gres	19.59	2.5	48.98
NR1.18	Sala	PCV	67.63	3	202.89
NR1.19	Sala	PCV	67.63	3	202.89
NR1.20	Pom. leżakowni	PCV	31.80	3	95.4
NR1.21	Toaleta	Gres	19.59	2.5	48.98
NR1.22	Sala	PCV	65.74	3	197.22
NR1.23	Magazyn	Gres	24.45	3	73.35
NR1.24	Pom. wielofunkcyjne	PCV	157.81	3	473.43
NR1.25	Toaleta niepelnosprawni	Gres	5.22	2.5	13.05
NR1.26	Magazyn warzyw / obieralnia	Gres	11.45	2.5	34.35
NR1.27	Magazyn warzyw suchych	Gres	10.25	3	30.75
NR1.28	Magazyn mięsa / obróbka	Gres	13.67	3	41.01
NR1.29	Pom. gospodarcze	Gres	3.04	3	9.12
NR1.30	Korytarz	Gres	14.21	3	42.63
NR1.31	Pom. socjalne	Gres	12.77	2.5	31.93
NR1.32	Toaleta – socjalne	Gres	5.42	2.5	13.55
NR1.33	Kuchnia	Gres	46.30	3	138.9
NR1.34	Zmywalnia	Gres	11.88	3	35.64
		SUMA POW.UŻYTKOWEJ	1098.31[m2]		
		KUBATURA	3216.41[m3]		
		SUMA POW.UŻYTKOWEJ	1098.31[m2]		
		SUMA KUBATUR	3216.41[m3]		

* przyjęte grubości tynku wewn. równe (0) [cm]

ŻŁOBEK – ETAP II					
ZESTAWIENIE POWIERZCHNI					
NR POM.	NAZWA POMIESZCZENIA	RODZAJ POSADZKI	POW. UŻYTKOWA [m2]	WYS. POM. [m]	KUBATURA [m3]
NR2.1	Wiatrołap	gres	6.97	3	20.91
NR2.2	Szatnia / Korytarz	gres	49.08	3	147.24
NR2.3	Gabinet Dyrektora	Pcv	12.80	2.5	32
NR2.4	Pom. Intendentki	Pcv	12.80	2.5	32
NR2.5	Toaleta niepełnosprawni	gres	7.82	2.5	19.55
NR2.6	Korytarz	gres	63.53	3	190.59
NR2.7	Pom. leżakowni	Pcv	42.10	3	126.3
NR2.8	Sala	Pcv	41.58	3	124.74
NR2.9	Toaleta	gres	15.84	2.5	39.6
NR2.10	Schowek porządkowy	gres	4.50	3	13.5
NR2.11	Toaleta – socjalne	gres	3.76	2.5	9.4
NR2.12	Pom. socjalne	gres	10.57	2.5	26.43
NR2.13	Sala	Pcv	41.63	3	124.89
NR2.14	Pom. leżakowni	Pcv	42.35	3	127.05
NR2.15	Korytarz	gres	26.13	2.4	62.71
		SUMA POW.UŻYTKOWEJ	381.46[m2]		
		KUBATURA	1096.91[m3]		
		SUMA POW.UŻYTKOWEJ	381.46[m2]		
		SUMA KUBATUR	1096.91[m3]		

* przyjęte grubości tynku wewn. równe (0) [cm]

1. ŚCIANY ZEWNETRZNE – DWUWARSTWOWE Z PUSTAKÓW CERAMICZNYCH GR. 25 cm MUROWANYCH NA ZAPRAWIE CEMENTOWO-WAPIENNEJ , OCIEPLONE OD ZEWNĄTRZ STYROPIANEM TERMONIUM PLUS FASADA GR. 15 CM W METODZIE LEKKIEJ MOKREJ LAMBDA=0,031 W/mK

2. ŚCIANY WEWNĘTRZNE – Z PUSTAKÓW CERAMICZNYCH GR. 25 cm ORAZ 12 cm MUROWANYCH NA ZAPRAWIE CEMENTOWO-WAPIENNEJ

3. NADPROŻA W ŚCIANACH NOŚNYCH I DZIAŁOWYCH – WYKONANE Z PREFABRYKOWANYCH BELEK SBN 120 , 72 WG. RZUTU PRZYZIEMIA

4. POZ. N.1 (NADPROŻE NAD OKNEM NAROŻNYM) – HEA 220 klasa stali S355JR

5. POZ. P.1 (PODCIĄG) – HEA 220 klasa stali S355JR

6. POZ. P.2 (PODCIĄG) – HEA 320 klasa staki S355JR

7. POZ. T1 – TRZPIEŃ ŻELBETOWY 25x25 cm , Z BETONU C20/25 ZBROJONEGO STALĄ B500B , PRĘTY PODŁUŻNE 4ø12 , STRZEMIONA ø6 CO 16 cm STALĄ B500SP .

8. POZ. T2 – TRZPIEŃ ŻELBETOWY 25x30 cm , Z BETONU C20/25 ZBROJONEGO STALĄ B500B , PRĘTY PODŁUŻNE 4ø12 , STRZEMIONA ø6 CO 16 cm STALĄ B500SP.

PRACOWNIA PROJEKTOWA KOWALSKI, mgr inż. Krzysztof Kowalski
63–200 JAROCIN, UL. KONWALIOWA 2

INWESTOR	GMINA JARACZEWO UL. JAROCIŃSKA 1 , 63–233 JARACZEWO					
OBIEKT	BUDOWA BUDYNKU PRZEDSZKOLA PUBLICZNEGO W JARACZEWIE – PROJEKT ZAMIENNY					
ADRES BUDOWY	OBRĘB JARACZEWO , UL. TOPOLOWA DZ. NR 1033					
TYTUŁ RYSUNKU	RZUT PRZYZIEMIA					
BRANŻA PROJEKTU	PROJEKT BUDOWLANY	SKALA RYSUNKU	1:100	PODPISY	NR RYSUNKU	2
PROJEKTANT GŁÓWNY I PROJEKTANT BRANŻY KONSTRUKCYJNEJ	mgr inż. KRZYSZTOF KOWALSKI Jarocin, ul. Konwaliowa 2 , tel. 062 747 25 98 uprawniony projektant i kierownik budowy w specjalności konstrukcyjno-budowlanej bez ograniczeń . Upr. nr WKP/0060/PWOK/06			PODPIS	DATA WYKONANIA 06.2017	
PROJEKTANT BRANŻY ARCHITEKTONICZNEJ	mgr inż.arch. MAGDALENA GRALIŃSKA-DOLATA uprawnienia budowlane do projektowania bez ograniczeń w specjalności architektonicznej . Nr ewid. 54/WPOKK/UpB/2011			PODPIS	DATA WYKONANIA 06.2017	
SPRAWDZAJĄCY BRANŻY ARCHITEKTONICZNEJ	Dr inż.arch. JADWIGA KAŹMIERA PIEŃCZEWSKA Uprawniona do projektowania i kierowania budowy w specjalności architektonicznej . Nr ewid.WBPP.N 108/ 88 / ZG-25.04.88 r.			PODPIS	DATA WYKONANIA 06.2017	
PROJEKTANT BRANŻY KONSTRUKCYJNEJ	inż.bud. RYSZARD KOWALSKI Uprawnienia projektowe w specjalności konstrukcyjno-budowlanej Upr. UAN-8386/ 85/ 86 , UAN-8386/ 110 / 88 . Jarocin , ul. Deszczowa 12, tel. 747 14 29			PODPIS	DATA WYKONANIA 06.2017	